

En la ciudad de Rosario a los 20 días del mes de agosto del 2025, comparecen por una parte el SR FRANCO EDUARDO ALBERTO, con DNI: 21.686276, en su carácter de secretario general, el Sr Ramon Alfredo Cabral, DNI: 14.328.569 secretario gremial el Sr. Enrique Marty, DNI: 12.521.173 en carácter de secretario adjunto y el Sr Eduardo Oscar Ibarra, DNI: 14.444.725 tesorero de la **SOCIEDAD DE OBREROS PANADEROS DE ROSARIO**, con domicilio en calle Mendoza 654 de Rosario, por la otra el Sr JEREMIAS DIAB DNI: 27.697.284 en su carácter de presidente, el Sr VITANTONIO JORGE RAUL FELIX, con DNI: 6.048.471, pro-tesorero, y el Sr LIONEL ALBERTO GHISOLFI con DNI:25.942.203, tesorero, todos ellos miembros de comisión directiva y paritarios de la **ASOCIACION INDUSTRIALES PANADEROS Y AFINES DE ROSARIO**, con domicilio en calle Mitre 2607 de Rosario, quienes acuerdan En el marco de las nuevas paritarias a regir desde julio 2025 a enero 2026 inclusive, para todos los trabajadores comprendidos en el CCT 615/10:

Las partes signatarias de común acuerdo establecen el siguiente incremento salarial, atento a la inflación imperante en el país luego del último acuerdo,

- 1) 2,00 % no remunerativo en agosto 2025 sobre el sueldo básico de julio 2025.-
- 2) 2,00 % no remunerativo en septiembre 2025 sobre el sueldo básico de setiembre 2025.
- 3) 2,00 % no remunerativo en octubre 2025, sobre el sueldo de básico de octubre 2025.
- 4) 2,00 % no remunerativo en noviembre 2025 sobre el sueldo básico de noviembre 2025
- 5) 2,00% no remunerativo en diciembre 2025 sobre el sueldo básico de diciembre 2025
- 6) Los no remunerativos diciembre 2025 pasarán a sueldo básico en enero 2026.
- 7) Se adicionan una suma fija de \$ 393 a las categorías de medio oficial panadero y empaquetadores, y de \$ 1.445 a la categoría peón de patio.
- 8) Las partes dejan acordado que los no remunerativos son de pago obligatorios y son parte del sueldo del trabajador.

EDUARDO IBARRA
TESORERO
SOCIEDAD OBREROS PANADEROS - ROSARIO

EDUARDO ALBERTO FRANCO
SECRETARIO GENERAL
SOCIEDAD OBREROS PANADEROS DE ROSARIO
UNDA (RECONVULSIONES INDUSTRIALES)

RAMON ALFREDO CABRAL
SECRETARIO GREMIAL
SOCIEDAD OBREROS PANADEROS

ENRIQUE MARTY
SECRETARIO ADJUNTO
SOCIEDAD OBREROS PANADEROS ROSARIO

JEREMIAS DIAB
PRESIDENTE
ASOCIACION INDUSTRIALES
PANADEROS Y AFINES DE ROSARIO

LIONEL GHISOLFI
TESORERO
ASOCIACION INDUSTRIALES
PANADEROS Y AFINES DE ROSARIO

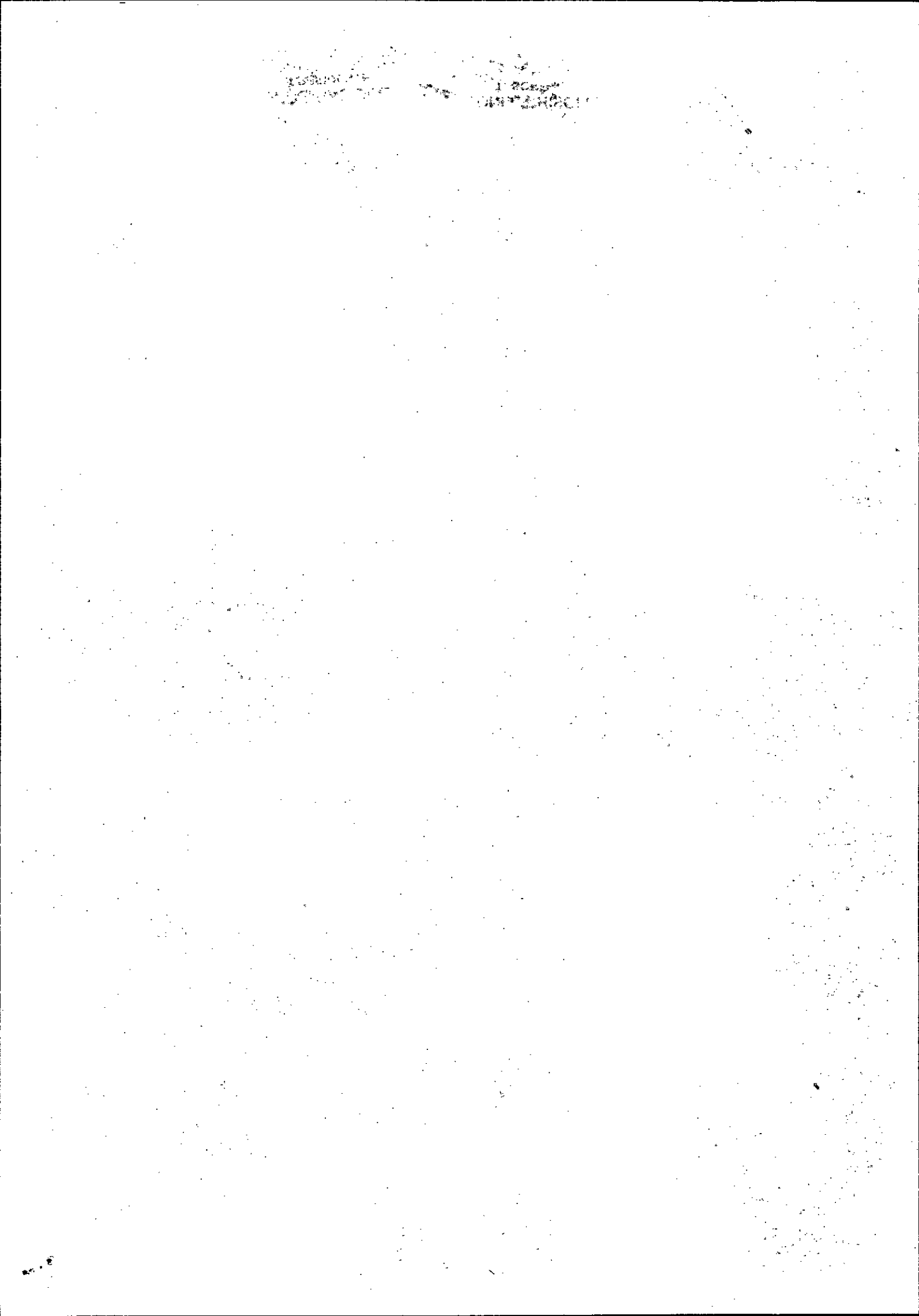

Las partes se comprometen a reunirse nuevamente para la revisión de este acuerdo en enero 2026

Las partes acuerdan también someter el presente aumento salarial a la homologación del Ministerio de Trabajo de la Nación cuando dicha entidad emita el turno respectivo para tal fin.

NO siendo para más se da por finalizado el presente firmando los comparecientes.

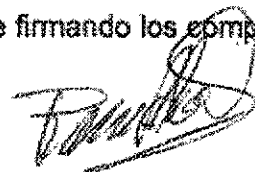

ENRIQUE MARTY
SECRETARIO ADJUNTO
SOC. OBREROS PANADEROS ROSARIO

EDUARDO ALBERTO FRANCO
SECRETARIO GENERAL
SOCIIDAD OBREROS PANADEROS DE ROSARIO
SEGUNDA CIRCUNSCRIPCIÓN JUDICIAL

CABRAL
SECRETARIO GREMIAL
SOCIEDAD OBREROS PANADEROS

JEREMÍAS DIAB
PRESIDENTE
ASOCIACIÓN INDUSTRIALES
PANADEROS Y AFINES DE ROSARIO

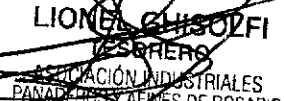
EDUARDO IBARRA
SECRETARIO
SOC. OBREROS PANADEROS - ROSARIO

LIONEL GHISOLFI
SECRETARIO
ASOCIACIÓN INDUSTRIALES
PANADEROS Y AFINES DE ROSARIO



Las partes, Asociación Industriales Panaderos y Afines de Rosario y la Sociedad de Obreros Panaderos Rosario pactan incrementar las remuneraciones salariales básicas del C.C.T. 615/2010 de acuerdo a la siguiente escala

	JULIO	AGOSTO	AGOSTO	SETIEMBRE	SETIEMBRE	OCTUBRE	OCTUBRE
CATEGORÍA	2025	2025	2025	2025	2025	2025	2025
	Sueldo	Sueldo	NO REM		NO REM		NO REM
	Básico	Básico	2% Básico	Básico	2% Básico	Básico	
Maestro	\$1,162,867	\$1,162,867	\$23,257	\$1,186,124	\$23,722	\$1,209,847	\$24,197
Oficial	\$1,088,755	\$1,088,755	\$21,775	\$1,110,530	\$22,211	\$1,132,741	\$22,655
Medio Oficial	\$1,053,084	\$1,053,084	\$21,062	\$1,074,146	\$21,483	\$1,095,629	\$21,913
Peón	\$1,042,887	\$1,042,887	\$20,858	\$1,063,745	\$21,275	\$1,085,020	\$21,700
Aprendiz	S.M.V.M.		S.M.V.M.		S.M.V.M.		S.M.V.M.
PERSONAL DE VENTAS							
Vendedor/a	\$1,088,755	\$1,088,755	\$21,775	\$1,110,530	\$22,211	\$1,132,741	\$22,655
Cajero	\$1,088,755	\$1,088,755	\$21,775	\$1,110,530	\$22,211	\$1,132,741	\$22,655
Empaquetado	\$1,053,084	\$1,053,084	\$21,062	\$1,074,146	\$21,483	\$1,095,629	\$21,913
PERSONAL EXPEDICIÓN Y REPARTO							
Repartidor	\$1,062,568	\$1,062,568	\$21,251	\$1,083,819	\$21,676	\$1,105,496	\$22,110
Repartidor c/	\$1,142,757	\$1,142,757	\$22,855	\$1,165,612	\$23,312	\$1,188,924	\$23,778
Personal Adm	\$1,311,311	\$1,311,311	\$26,226	\$1,337,537	\$26,751	\$1,364,288	\$27,286
RAMA PAN DE SANDWICHES O INGLÉS							
Amasador	\$1,346,423	\$1,346,423	\$26,928	\$1,373,351	\$27,467	\$1,400,818	\$28,016
Maestro	\$1,346,423	\$1,346,423	\$26,928	\$1,373,351	\$27,467	\$1,400,818	\$28,016
Oficial	\$1,227,306	\$1,227,306	\$24,546	\$1,251,852	\$25,037	\$1,276,889	\$25,538
Medio Oficial	\$1,195,089	\$1,195,089	\$23,902	\$1,218,991	\$24,380	\$1,243,371	\$24,867
Cortadores de	\$1,227,306	\$1,227,306	\$24,546	\$1,251,852	\$25,037	\$1,276,889	\$25,538
Repartidores	\$1,250,611	\$1,250,611	\$25,012	\$1,275,623	\$25,512	\$1,301,136	\$26,023
Repartidores	\$1,291,689	\$1,291,689	\$25,834	\$1,317,523	\$26,350	\$1,343,873	\$26,877
Personal de m	\$1,303,504	\$1,303,504	\$26,070	\$1,329,574	\$26,591	\$1,356,166	\$27,123
Encargado de	\$1,249,822	\$1,249,822	\$24,996	\$1,274,818	\$25,496	\$1,300,315	\$26,006
Personal adm	\$1,303,504	\$1,303,504	\$26,070	\$1,329,574	\$26,591	\$1,356,166	\$27,123
Personal de c	\$1,303,504	\$1,303,504	\$26,070	\$1,329,574	\$26,591	\$1,356,166	\$27,123
Peón de patio	\$1,130,669	\$1,130,669	\$22,613	\$1,153,282	\$23,066	\$1,176,348	\$23,527
RAMA MEDIALUNERO							
Maestro	\$1,227,306	\$1,227,306	\$24,546	\$1,251,852	\$25,037	\$1,276,889	\$25,538
Ayudante	\$1,176,687	\$1,176,687	\$23,534	\$1,200,221	\$24,084	\$1,224,225	\$24,485

Antigüedad :

1% de 1 a 15 años

1,50% de más de 15 años

ENRIQUE MARTY
SECRETARIO ADJUNTO
SOC. OBREROS PANADEROS ROSARIO

EDUARDO ROBERTO FRANCO
SECRETARIO GENERAL
UNION OBREROS PANADEROS DE ROSARIO
SINDICATO (AFILIACION 1981)

EDUARDO IBARRA
TESORERO
SOC. OBREROS PANADEROS - ROSARIO

CARLOS RAMON ALFREDO
SECRETARIO GREMIAL
SOCIEDAD OBREROS PANADEROS

LIONEL GHISOLFI
TESORERO
ASOCIACION INDUSTRIALES
PANADEROS Y AFINES DE ROSARIO

JEREMIAS DIAB
PRESIDENTE
ASOCIACION INDUSTRIALES
PANADEROS Y AFINES DE ROSARIO

RECEIVED
GENERAL INVESTIGATIVE
DIVISION
MAY 19 1964

Las partes, Asociación Industriales Panaderos y Afines de Rosario y la Sociedad de Obreros Panaderos Rosario, pactan incrementar las remuneraciones salariales básicas del C.C.T. 615/2010 de acuerdo a la siguiente escala

	OCTUBRE	OCTUBRE	NOVIEMBRE	NOVIEMBRE	DICIEMBRE	DICIEMBRE	ENERO
CATEGORÍA	2025	2025	2025	2025	2025	2025	2026
		NO REM		NO REM		NO REM	
	Básico		Básico		Básico		Básico
Maestro	\$1,209,847	\$24,197	\$1,234,044	\$24,681	\$1,258,725	\$25,174	\$1,283,899
Oficial	\$1,132,741	\$22,655	\$1,155,396	\$23,108	\$1,178,503	\$23,570	\$1,202,073
Medio Oficial	\$1,095,629	\$21,913	\$1,117,541	\$22,351	\$1,139,892	\$22,798	\$1,162,690
Peón	\$1,085,020	\$21,700	\$1,106,720	\$22,134	\$1,128,854	\$22,577	\$1,151,432
Aprendiz		S.M.V.M.					
PERSONAL DE VENTAS							
Vendedor/a	\$1,132,741	\$22,655	\$1,155,396	\$23,108	\$1,178,503	\$23,570	\$1,202,073
Cajero	\$1,132,741	\$22,655	\$1,155,396	\$23,108	\$1,178,503	\$23,570	\$1,202,073
Empaquetado	\$1,095,629	\$21,913	\$1,117,541	\$22,351	\$1,139,892	\$22,798	\$1,162,690
PERSONAL EXPEDICIÓN Y REPARTO							
Repartidor	\$1,105,496	\$22,110	\$1,127,606	\$22,552	\$1,150,158	\$23,003	\$1,173,161
Repartidor c/	\$1,188,924	\$23,778	\$1,212,703	\$24,254	\$1,236,957	\$24,739	\$1,261,696
Personal Adm	\$1,364,288	\$27,286	\$1,391,574	\$27,831	\$1,419,405	\$28,388	\$1,447,793
RAMA PAN DE SANDWICHES O INGLÉS							
Amasador	\$1,400,818	\$28,016	\$1,428,835	\$28,577	\$1,457,412	\$29,148	\$1,486,560
Maestro	\$1,400,818	\$28,016	\$1,428,835	\$28,577	\$1,457,412	\$29,148	\$1,486,560
Oficial	\$1,276,889	\$25,538	\$1,302,427	\$26,049	\$1,328,475	\$26,570	\$1,355,045
Medio Oficial	\$1,243,371	\$24,867	\$1,268,238	\$25,365	\$1,293,603	\$25,872	\$1,319,475
Cortadores de	\$1,276,889	\$25,538	\$1,302,427	\$26,049	\$1,328,475	\$26,570	\$1,355,045
Repartidores	\$1,301,136	\$26,023	\$1,327,158	\$26,543	\$1,353,702	\$27,074	\$1,380,776
Repartidores	\$1,343,873	\$26,877	\$1,370,751	\$27,415	\$1,398,166	\$27,963	\$1,426,129
Personal de n	\$1,356,166	\$27,123	\$1,383,289	\$27,666	\$1,410,955	\$28,219	\$1,439,174
Encargado de	\$1,300,315	\$26,006	\$1,326,321	\$26,526	\$1,352,848	\$27,057	\$1,379,904
Personal adm	\$1,356,166	\$27,123	\$1,383,289	\$27,666	\$1,410,955	\$28,219	\$1,439,174
Personal de c	\$1,356,166	\$27,123	\$1,383,289	\$27,666	\$1,410,955	\$28,219	\$1,439,174
Peón de patio	\$1,176,348	\$23,527	\$1,199,875	\$23,997	\$1,223,872	\$24,477	\$1,248,350
RAMA MEDIA UNERO							
Maestro	\$1,276,889	\$25,538	\$1,302,427	\$26,049	\$1,328,475	\$26,570	\$1,355,045
Ayudante	\$1,224,225	\$24,485	\$1,248,710	\$24,974	\$1,273,684	\$25,474	\$1,299,158

Antigüedad :

1% de 1 a 15 años

1,50% de más de 15 años

EDUARDO ALBERTO FRANCO
 SECRETARIO GENERAL
 SINDICATO OBREROS PANADEROS Y AFINES DE ROSARIO
 SINDICATO OBREROS PANADEROS Y AFINES DE ROSARIO

EDUARDO IBARRA
 TESORERO
 SINDICATO OBREROS PANADEROS Y AFINES DE ROSARIO

CABRAL RAMON ALFREDO
 SECRETARIO GREMIAL
 SOCIEDAD OBREROS PANADEROS

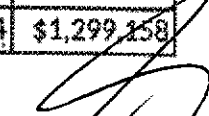
JEREMIAS DIAB
 PRESIDENTE
 ASOCIACION INDUSTRIALES
 PANADEROS Y AFINES DE ROSARIO

JONEL GHISOLFI
 TESORERO
 ASOCIACION INDUSTRIALES
 PANADEROS Y AFINES DE ROSARIO

ENRIQUE MARTY
 SECRETARIO ADJUNTO
 SOC OBREROS PANADEROS ROSARIO

